

Spektakulärer Transport-Tag zur Heimkehr der 100-jährigen Jubiläumslok; B) Ankunft, 15.6.2020



Zülig rollt der Tieflader nach 20 h rückwärts auf der Birchstrasse



Dann wird in den PWC-Pocket Park Richtung Käfig eingebogen



Ab ca. 1920 für 70 Jahre links Lokomotivbauhalle, jetzt PWC & Krokodil



Der Anteil Corona-Masken ist vergleichbar mit dem öffentlichen Verkehr



Unsere Ce 6/8 II 14270 mit den wieder befestigten Beschilderungen



Viel Publikum bewundert und filmt das präzise Abrollen in den Käfig



Bereicherung durch kurze Saxophon-Auftritte von Daniel Racine & Co

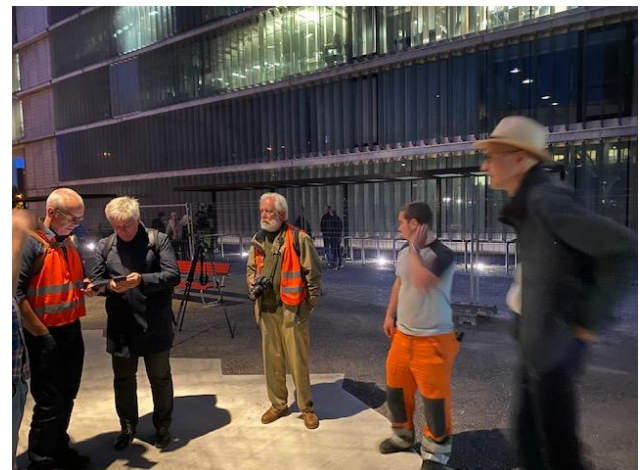

Hasi, Martin, Christian, Patric & Thorsten stolz nach gelungener Ankunft